

Rilievo Topografico lotti B - scala 1:4.000

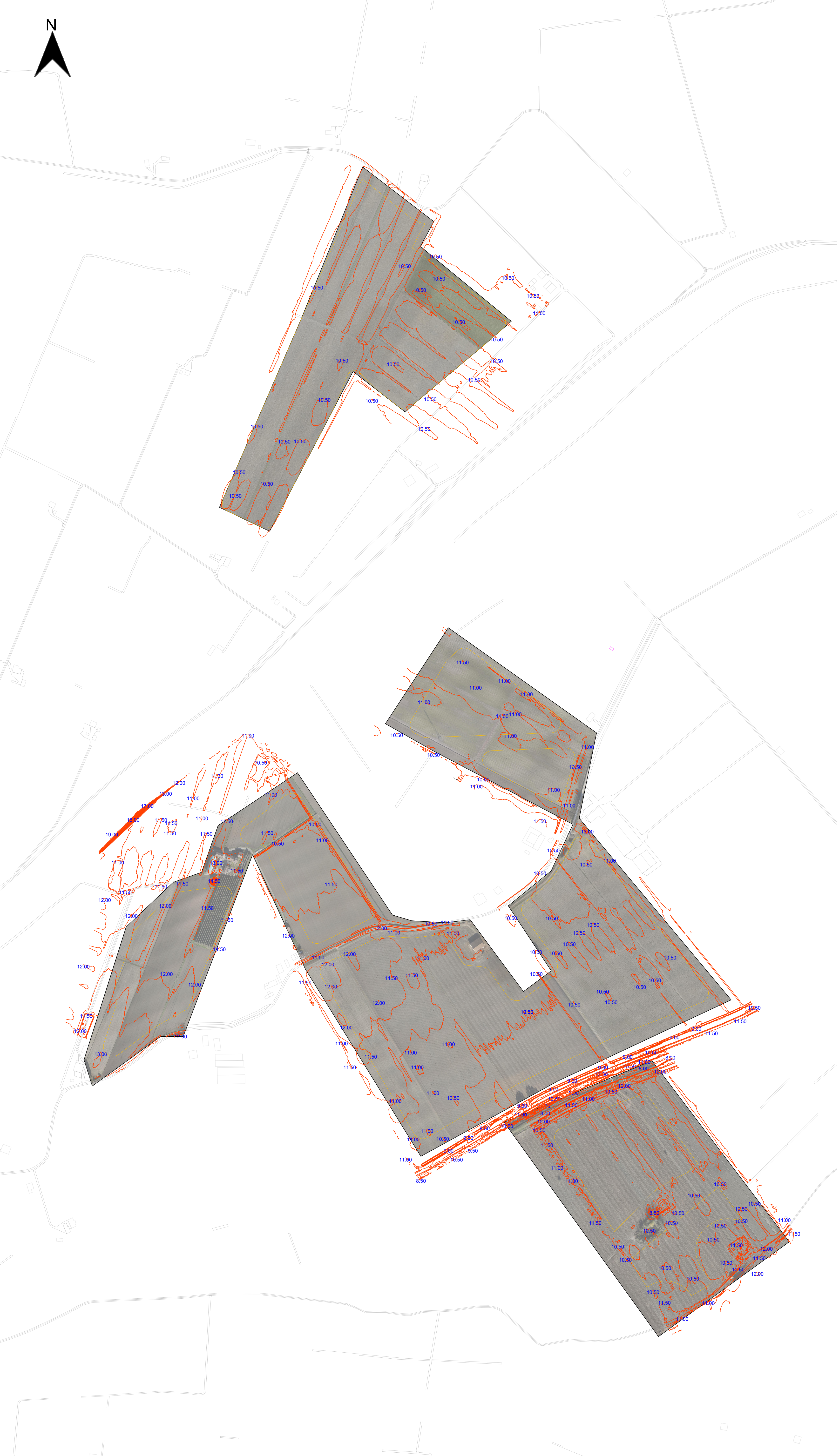

Rilievo Topografico lotti A - scala 1:4.000



Rilievo Topografico lotti C - scala 1:4.000

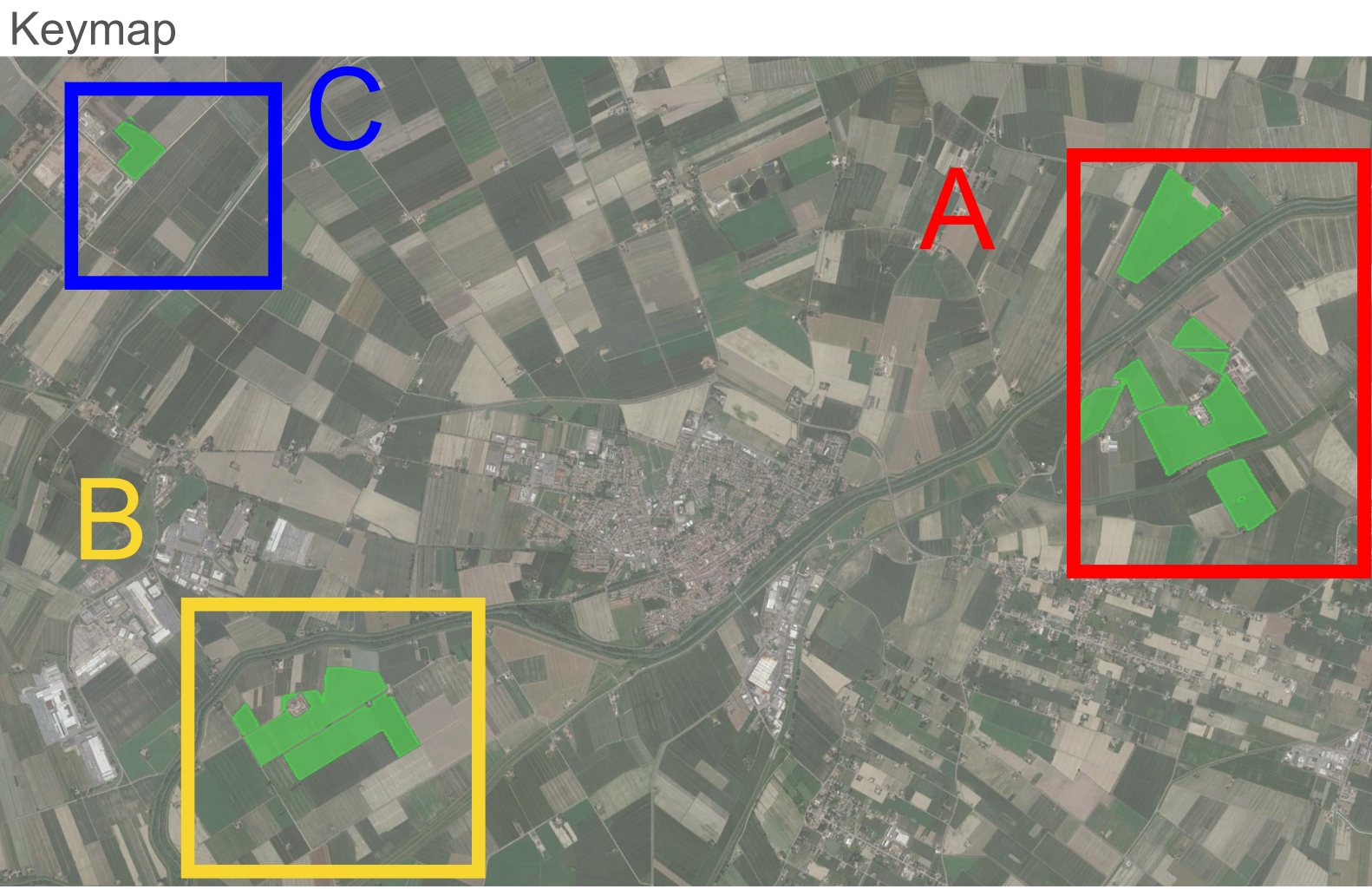

Legenda

 Perimetro area utile

 Curva di livello

 Valore quota di livello

Tabella potenza totale impianto

Piastra	n° moduli	Pot. [kWp] Moduli 750Wp	Pitch [m]	Coltivazione
P1	648	486,00	7-7,5-8	Sperimentazione
P2	18.768	14.076,00	6,50	mandorieto - fase 2
P3	3.888	2.916,00	5,50	seminativi
P4	1.512	1.134,00	5,50	seminativi
P5	29.352	22.014,00	5,50	seminativi
P6	4.032	3.024,00	5,50	seminativi
P7	1.536	1.152,00	7-7,5-8	Sperimentazione
P8	4.032	3.024,00	6,50	mandorieto - fase 1
P9	5.232	3.924,00	6,50	mandorieto - fase 1
P10	1.536	1.152,00	7-7,5-8	Sperimentazione
P11	14.448	10.836,00	5,50	seminativi
P12	18.720	14.040,00	6,50	mandorieto - fase 1
P13	1.272	954,00	5,50	seminativi
P14	6.000	4.500,00	5,50	seminativi
Tot.	110.976	83.232,00		

PROGETTO DELLA CENTRALE SOLARE
"Energia del Panaro"
da 83,2 MWp - Finale Emilia (MO)

E01

PROGETTO DEFINITIVO

RILIEVO TOPOGRAFICO
SCALA 1:4.000

Proponente
ENGIE FINALE EMILIA S.r.l.
Via Chiesa, 72, 20128 Milano MI

Progetto dell'inserimento paesaggistico e ambientale
Coordinamento alla progettazione: Dott. Agr. Fabrizio Corrado Garofano
Collaboratori: Dott. Carmine Petrucci, Dott. Agr. Giuseppe Nica Madaia, Dott. Agr. Francesco Palombo, Dott. Agr. Vincenzo Monti, Dott. Agr. Francesco Palombo, Dott. Agr. Vincenzo Monti, Dott. Agr. Francesco Palombo, Dott. Agr. Vincenzo Monti

Progettazione elettrica e civile
Progettisti: Ing. Rolando Roberto, Ing. Giselle Roberto
Collaboratori: Ing. Giuseppe Parvi, Ing. Filippo Argenteo, Ing. Naim Ali Ramad, Ing. Marco Salzano, Ing. Simone Bonacci

Progettazione mandorlieto sperimentativo
Progettisti: Dott. Agr. Francesco Corrado Garofano, Dott. Agr. Francesco Corrado Garofano, Dott. Agr. Francesco Corrado Garofano, Dott. Agr. Francesco Corrado Garofano

Consulenza agronomica
Green System, Imola

Consulenza agronomica
Consulenza agronomica, Consulenza agronomica, Consulenza agronomica, Consulenza agronomica

08 | 2025

00

01

02

03

04

05

06

07

Prima consegna

A0

Rolando Roberto

Giselle Roberto

Rolando Roberto